

Längenbergstrasse

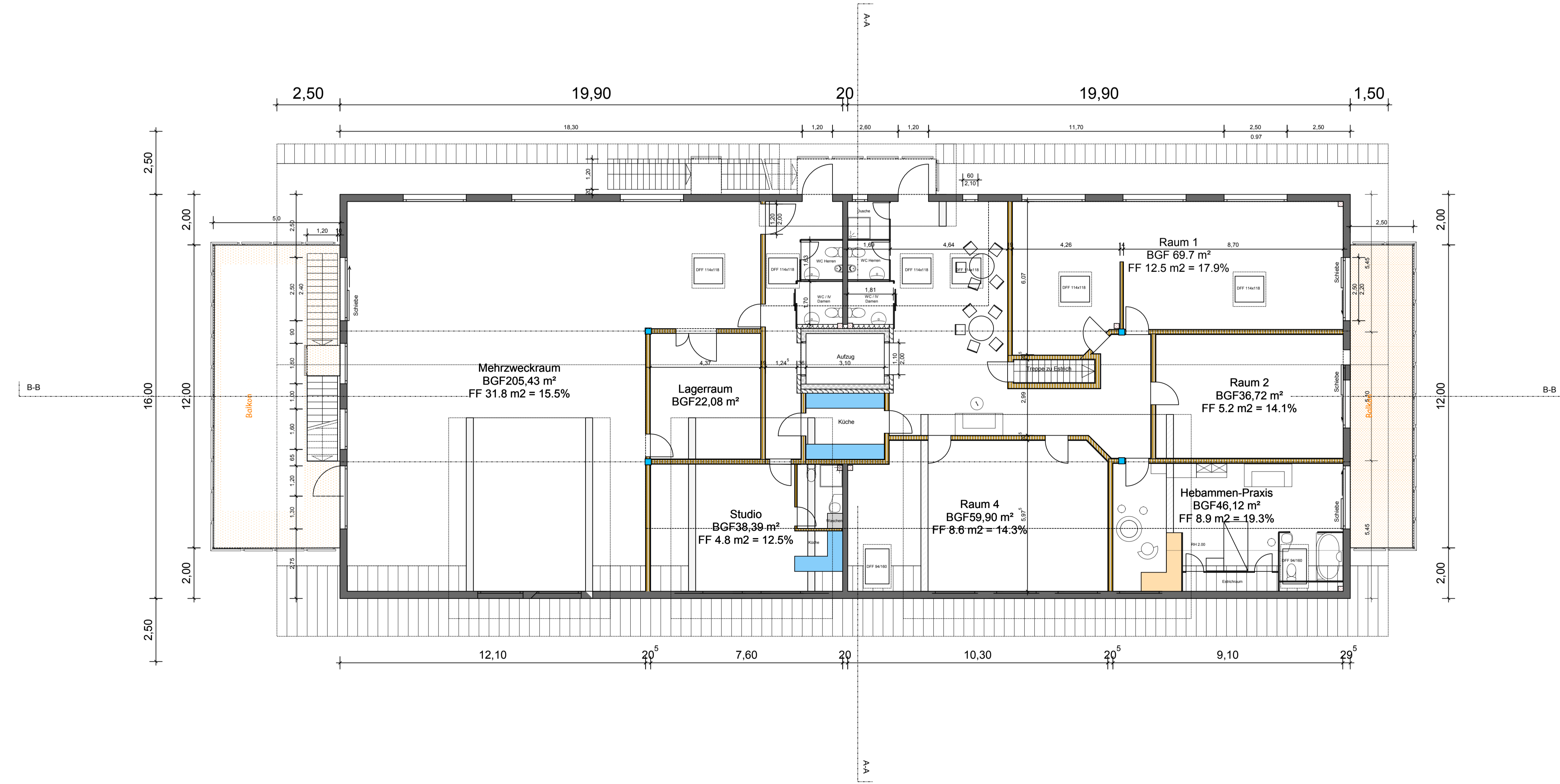
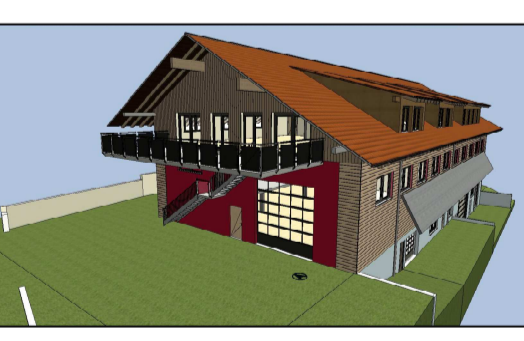
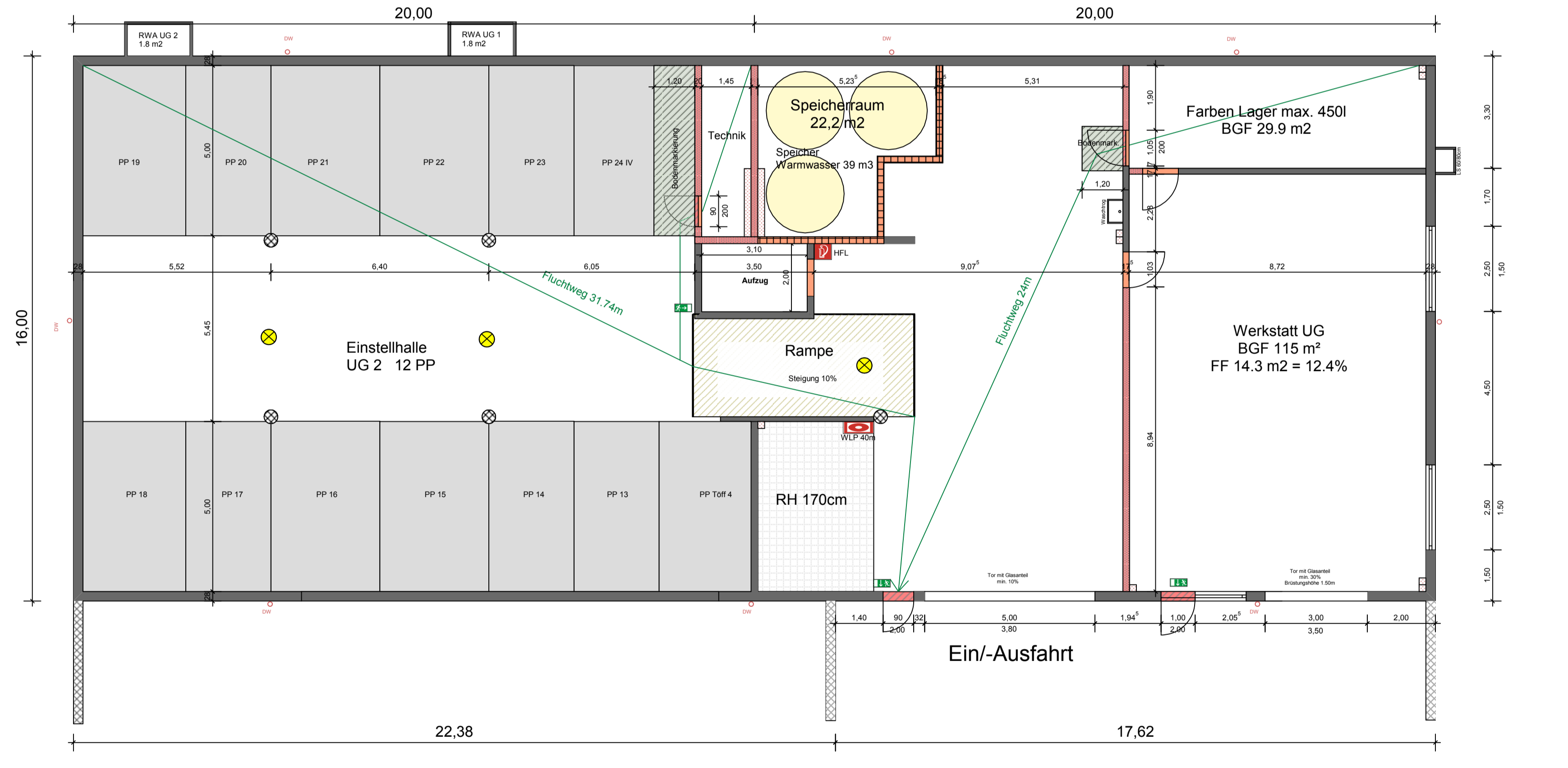
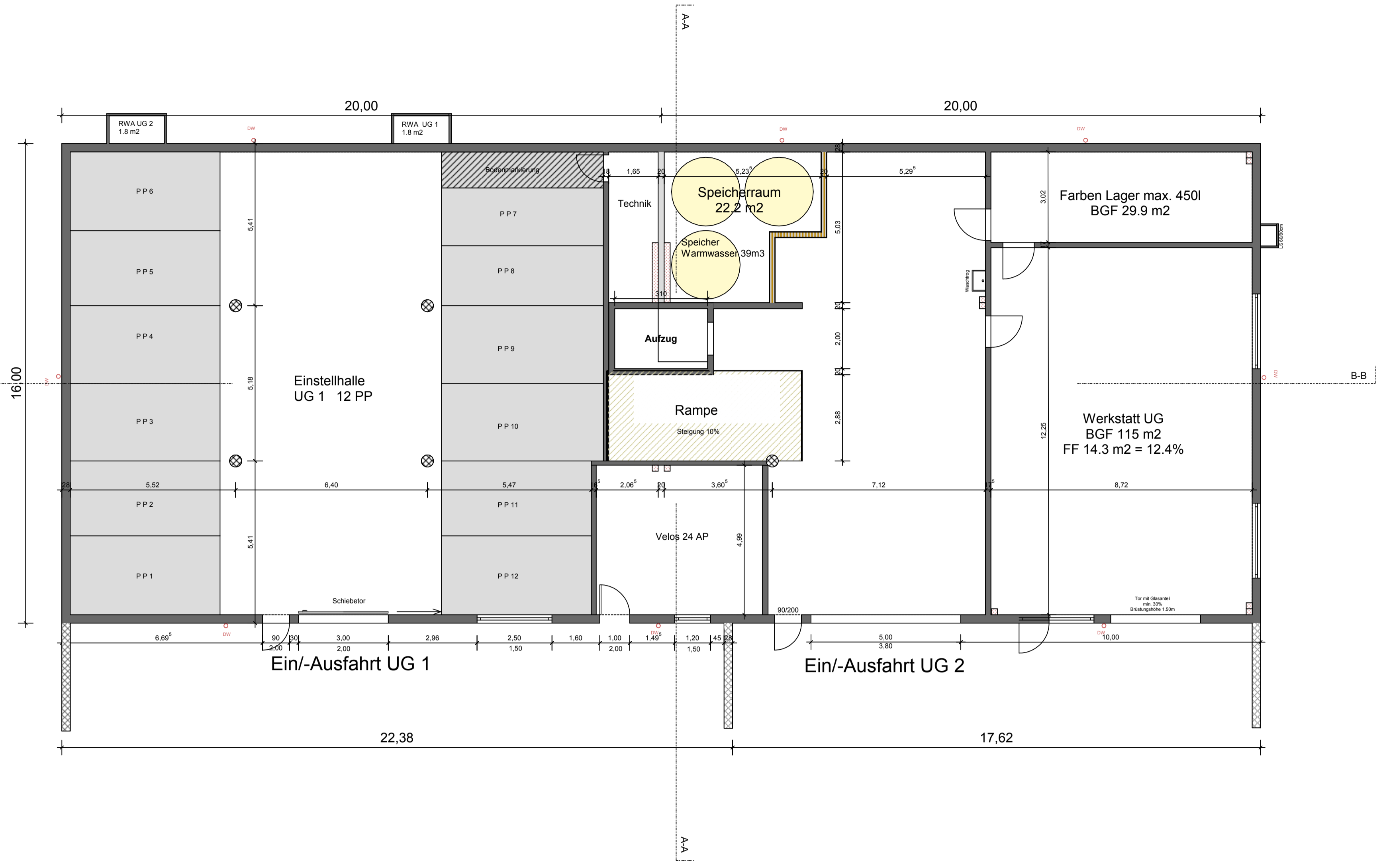
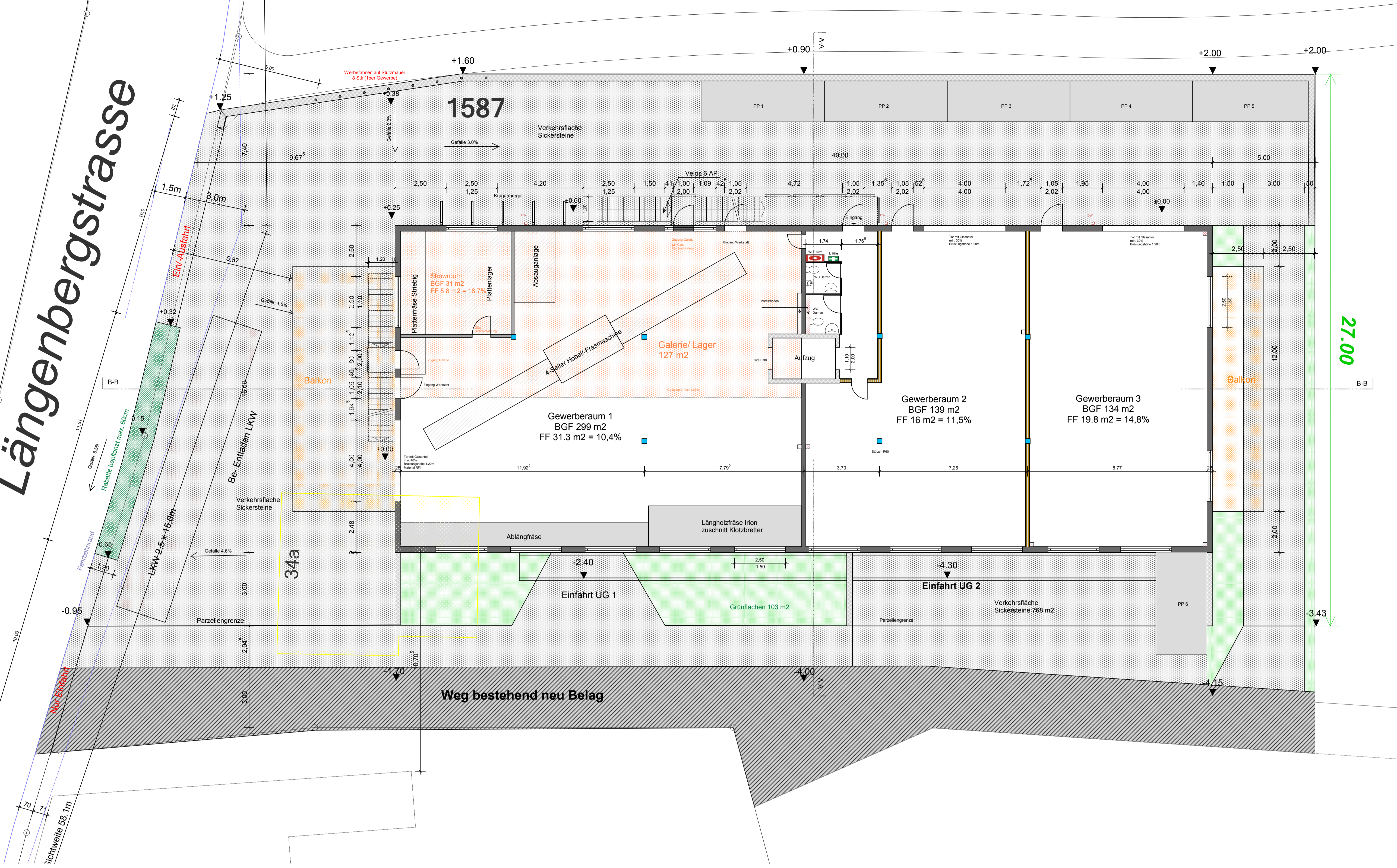

Riggisberg 11.04.2016  
 Bauherrschaf/ Grundeigentümer/ Projektverfasser  
 Micha Rolli  
 Längenbergstrasse 34  
 3132 Riggisberg

Grundrisse / Umgebung

- Legende Bauteile:**
- Beton armiert
  - Holzbau
  - Abbruch
  - Terrain
  - Sickersteine
  - Brandabschnitt
  - Notausgänge
  - RF 1 nicht brennbar
  - EI 30
  - Beleuchtung Fluchtwege

**Plangröße 126x90** 36-05

Projekt: Neubau Gewerbehäuser	Längengraben 3132 Riggisberg	Projektphase: 3132 Riggisberg
Bauherr: Micha Rolli	Bauherr: Längenbergstrasse 34	Bauherr: 3132 Riggisberg
Datum: 06.04.2016	Rev:	
Zimmerer: Micha Rolli	info@zimmerer-rolli.ch	
3132 Riggisberg	www.zimmerer-rolli.ch	+41 079/ 651 67 02